



Mediadaten 2022

Branchenwissen
für Lohnunternehmer,
aktuell und praxisnah

LOHNUNTERNEHMEN
print und online

BLU-JAHRBUCH
der Lohnunternehmer

Preisliste Nr. 60

Kurzcharakteristik**Organ:**

Offizielles Organ der
Lohnunternehmer-
Berufsorganisation

Herausgeber:

Peter Frank Beckmann

Verleger:

Jan-Klaus Beckmann

Chefredakteur:

Jens Noordhof
Tel. +49 5132 8591-40
E-Mail: redaktion@
beckmann-verlag.de

Jahrgang:

75. Jahrgang

Erscheinungsweise:

monatlich

Die Zeitschrift

LOHNUNTERNEHMEN ist die einzige unabhängige Zeitschrift in Deutschland, die sich inhaltlich ausschließlich auf die Themen aller Lohnunternehmer konzentriert. Durch die engen Kontakte zu den Lesern und Verbänden schafft LOHNUNTERNEHMEN einen Themenmix, der auf die vielfältigen Informationsbedürfnisse der Leser abgestimmt ist. Durch diese Beziehungen entsteht eine hervorragende Leser-Marken-Bindung.

Online

Der LOHNUNTERNEHMEN-Newsletter ist das Medium für den gut informierten Lohnunternehmer. Zwei Mal im Monat erhalten unsere Abonnenten brandaktuelle News.

Das LOHNUNTERNEHMEN-Internetportal finden Sie unter lu-web.de, mit aktuellen Informationen aus der Industrie und den Verbänden.

Die Podcasts LU-Audio bieten spannende Informationen für unterwegs. Unsere Social-Media Angebote auf Facebook und Instagram runden unser Informationsangebot ab.

Kompetenz und Lesernähe sind die Stärken unserer Medien rund um den Lohnunternehmer. Das garantiert unseren Inserenten optimale Kontaktchancen bei den wichtigsten Investoren im Agrar-Bereich – bei weitestgehender Zielgruppenabdeckung.

Wer sind überhaupt Lohnunternehmer?

Detaillierte Informationen zur Definition und zur Kaufkraft dieser Zielgruppe haben wir Ihnen auf Seite 4 und auf www.lu-web.de/marketing zur Verfügung gestellt.

Der Verband

Der Bundesverband Lohnunternehmer e.V. (BLU) und seine Landesverbände bilden die Berufs- und Interessenvertretung der deutschen Lohnunternehmer.

LOHNUNTERNEHMEN ist von Anfang an das offizielle Verbandsorgan.

Die Mediadaten zum BLU Jahrbuch finden Sie auf Seite 16.

**Offizielles Organ der
Lohnunternehmer-Berufsorganisation**



Branchenübersicht

Wer sind Lohnunternehmer?

LOHNUNTERNEHMEN
Preisliste Nr. 60
ab Januar 2022

Beckmann Verlag
GmbH & Co. KG
Rudolf-Petzold-Ring 9
31275 Lehrte

Unsere AGB finden Sie unter
lu-web.de/marketing

In der Branche existieren eine Reihe von Definitionen auf diese Frage. Welcher Aussage soll man glauben? Wir haben die Definitionen für Sie einmal übersichtlich aufgelistet.

Lohnunternehmer sind ...

Wikipedia: „... Unternehmer, die mit einem Unternehmen gewerbliche Dienstleistungen für andere Unternehmen erbringen.“

BLU e.V., produkt+markt: „... mitunter auch Landwirte. Lohnunternehmer, die mehr als 50 % ihres Umsatzes mit Lohndienstleistungen erbringen, werden als „professionelle Lohnunternehmer“ bezeichnet.“

Bundesagentur für Arbeit: „... in den Statistiken erfasst, sobald sie mindestens einen sozialversicherungspflichtig Beschäftigten haben. Sie können aber verschiedenen Wirtschaftsklassen und -unterklassen zugeordnet sein. Je nachdem, wo ihr Arbeitsschwerpunkt liegt.“

Finanzamt: „... Betriebe, die mehr als 30 % ihres Umsatzes oder mehr als 100.000 €/Jahr überbetrieblich erwirtschaften.“

Ein Landtechnik-Hersteller: „... Betriebe, die mindestens eine Maschine unseres Programms überbetrieblich einsetzen.“

Beckmann Verlag: „... Betriebe, die von sich selbst als Lohnunternehmer sprechen oder angeben, neben ihrem Kerngeschäft auch überbetrieblich tätig zu sein.“

Zahlen, Daten, Fakten?

So unterschiedlich wie die verschiedenen Definitionen zu der Zielgruppe Lohnunternehmer sind, sind manchmal auch die Zahlen dazu. Wir haben die Wichtigsten für Sie gesammelt und zusammengestellt*:

Anzahl der Betriebe gesamt	6.000 (+/- 10%)
Betriebe im Vollerwerb	3.320
Betriebe mit außerlandwirtschaftl. Dienstleistungen	ca. 2.000
Mitarbeiter gesamt	zwischen 29.000 und 44.000
Umsatz gesamt	2,81 Mrd. €
Investitionsvolumen/Jahr	585 Mio. €
Kunden in Landwirtschaft	300.000

* (Quellen: BLU e.V., Bundesagentur für Arbeit, BMELV, Franz et.al.)

Der Beckmann Verlag kennt ca. 70 % aller Lohnunternehmer. Den Großteil davon meist sogar persönlich – zumindest wissen wir ganz genau, wer welche Dienstleistungen anbietet. Regelmäßig befragen wir die Unternehmer persönlich im Rahmen unseres LU-Trend-Reportes zu einem aktuellen Thema.

Leserservice:

Marie Sophie Appelbaum
 (Leitung)
 Tel. + 49 51 32 85 91-50
 E-Mail:
 vertrieb@beckmann-verlag.de

Mediaberatung:

Jens Plumhoff (Leitung)
 Tel. + 49 51 32 85 91-21
 Uwe Wolffersdorf
 Tel. + 49 51 32 85 91-24
 Andrea Heitmann
 Tel. +49 51 32 85 91-26

E-Mail:
 media@beckmann-verlag.de

Beckmann Verlag
 GmbH & Co. KG
 Rudolf-Petzold-Ring 9
 31275 Lehrte

Unsere AGB finden Sie unter
lu-web.de/marketing

Auflage:	
1. Quartal 2021	Exemplare
Druckauflage	5.700
Verbreitete Auflage	5.398
Verkauf	3.246
davon Abonnenten	2.742
davon sonstig. Verkauf	511
Freistücke	2.145

(Kostenloses Abo zur Aus- und Weiterbildung „Fachkraft-Agrar-Service“ bzw. „Agrar-Service-Meister“)

Durchschnittliche, geographische Verbreitung nach PLZ-Gebieten in 2020		
0	147	3%
1	212	5%
2	1.081	22%
3	693	14%
4	797	16%
5	384	8%
6	171	4%
7	215	5%
8	407	8%
9	349	7%
Inland	4.456	92%
Ausland	392	8%
TvA (Jahresdurchschnitt)	4.848	100%

Umfanganalyse (12 Ausgaben 2020)		
Umfang	832 Seiten =	100%
Anzeigen	216 Seiten =	25%
Redaktion	616 Seiten =	75%



Spannend wurde es für uns auf der DeLuTa 2018 in Bremen, denn dort haben wir die Lohnunternehmer zur Fachzeitschrift LOHNNUNTERNEHMEN, zu Lesegewohnheiten, zur Weitergabe des Magazins und zum allgemeinen Eindruck befragt.

Angaben zur Methodik:

Befragungszeitraum:
03. und 04. Dezember 2018
Befragungsort: Bremen,
Messehalle 4
Datenerfassung und
Auswertung: Direkteingabe
der Daten per Tablet sowie
Auswertung durch die Markt-
forschung-Software www.
questionpro.de
Stichprobe: zufällig
vorbeikommende und
antwortbereite Besucher
Gesamtzahl der befragten
Personen: 152
berücksichtigte Antworten für
diese Auswertung (= Filter):
121 „Geschäftsführer“ oder
„leitende Angestellte“

Ergebnisse der Leserbefragung auf der DeLuTa 2018

Wir haben gefragt: Wie viele Mitarbeiter haben die Lohnunternehmer?



Im Mittel haben die Lohnbetriebe 10,9 Mitarbeiter und 14 Saisonkräfte.

Wir haben gefragt: Geben Sie die Zeitschrift an Ihre Mitarbeiter weiter?



Im Schnitt wird eine Ausgabe von **LOHNNUNTERNEHMEN** von 3,27 Menschen gelesen.

Ergebnisse der Leserbefragung auf der DeLuTa 2018

Wir haben gefragt: Was ist Ihre Funktion im Betrieb?

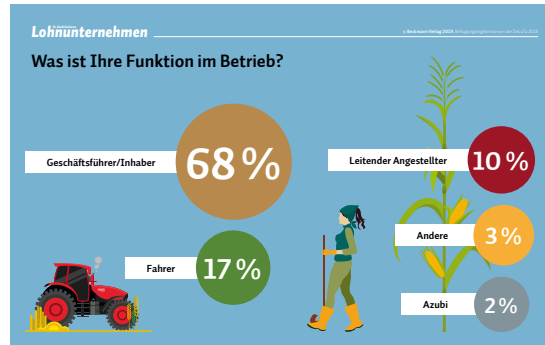

95% der Leser von **LOHNUNTERNEHMEN** sind die Entscheider in den Unternehmen!

Wir haben gefragt: Wie zufrieden sind Sie mit der Informationsmenge und der Informationstiefe zu den einzelnen Bereichen?



Unsere Leser fühlen sich bestens informiert durch die Zeitschrift **LOHNUNTERNEHMEN!**

Fazit:

Gute Noten für **LOHNUNTERNEHMEN**:
Über 91% der Befragten schätzen die hohe fachliche Kompetenz.
Die Gesamtnote aus allen Fragen und Beurteilungen beträgt 2,12.

Ausgabe	Buchungsschluss	Druckunterlagenschluss	Erscheinungstermin	Geplante Schwerpunktthemen		Messen
01/22	08.12.2021	15.12.2021	07.01.2022	<ul style="list-style-type: none"> - Bodenbearbeitung - Grünfutter/Silage - Gülle 	<ul style="list-style-type: none"> - Sätechnik - Kommunale Dienstleistungen 	
02/22	12.01.2022	19.01.2022	04.02.2022	<ul style="list-style-type: none"> - Agritechnica - Precision Farming, Elektronik 	<ul style="list-style-type: none"> - Grünfutter/Silage - Werkstatt, Komponenten - Gülle 	Agritechnica
03/22	02.02.2022	09.02.2022	25.02.2022	<ul style="list-style-type: none"> - Agritechnica - Bodenbearbeitung - Grünfutter/Silage 	<ul style="list-style-type: none"> - Forst - Gülle 	Agritechnica, KWF Tagung
04/22	09.03.2022	16.03.2022	01.04.2022	<ul style="list-style-type: none"> - Gülle - Bodenbearbeitung - Grünfutter/Silage 	<ul style="list-style-type: none"> - Management, Finanzierung, Versicherung - Sätechnik 	
05/22	06.04.2022	13.04.2022	06.05.2022	<ul style="list-style-type: none"> - Agrologistik, Nutzfahrzeuge - Erdbewegung, Tiefbau, Wegebau 	<ul style="list-style-type: none"> - Gülle - Kommunale Dienstleistungen - Reifen, Raupen, Fahrwerke 	Tiefbau Live
06/22	11.05.2022	18.05.2022	03.06.2022	<ul style="list-style-type: none"> - Bodenbearbeitung - Erntetechnik - Forst 	<ul style="list-style-type: none"> - Rad-/Teleskopklader - Werkstatt, Komponenten 	DLG Feldtage
07/22	08.06.2022	15.06.2022	01.07.2022	<ul style="list-style-type: none"> - Festmist/Kompost - Erntetechnik - Bodenbearbeitung 	<ul style="list-style-type: none"> - Management, Finanzierung, Versicherung 	
08/22	06.07.2022	13.07.2022	05.08.2022	<ul style="list-style-type: none"> - Mais-/Ernte/Silage - Bodenbearbeitung 	<ul style="list-style-type: none"> - Erntetechnik - Reifen, Raupen, Fahrwerke 	
09/22	10.08.2022	17.08.2022	02.09.2022	<ul style="list-style-type: none"> - Mais-/Ernte/Silage - Kommunale Dienstleistungen 	<ul style="list-style-type: none"> - Forst - Agrologistik, Nutzfahrzeuge 	

Ausgabe	Buchungs- schluss	Druckunter- lagenschluss	Erscheinungs- termin	Geplante Schwerpunktthemen		Messen
10/22	07.09.2022	21.09.2022	07.10.2022	– Erdbewegung, Tiefbau – Gülle	– Werkstatt, Komponenten – Bodenbearbeitung	
11/22	12.10.2022	19.10.2022	11.11.2022	– Gülle – Rad- und Teleskoplader	– Zuckerrüben Technik/Transport – Reifen, Raupen, Fahrwerke	SIMA, EuroTier, EIMA
12/22	09.11.2022	16.11.2022	02.12.2022	– Agrologistik, Nutzfahrzeuge – Forst	– Gülle – Kommunale Dienstleistungen	DeLuTa
01/23	30.11.2022	14.12.2022	06.01.2023	– Bodenbearbeitung – Grünfutter/Silage – Gülle	– Reifen, Raupen, Fahrwerke – Sätechnik	

Pflanzenbau und **Pflanzenschutz** sind fortlaufende Themen in allen Ausgaben von LOHNUNTERNEHMEN.

Den jeweils aktuellen Themenplan finden Sie unter:
www.lu-web.de/marketing/themenplan

Oder registrieren Sie sich hier, um den Themenplan
brandaktuell per E-Mail zu erhalten:
lu-web.de/marketing/themenplan/newsletter

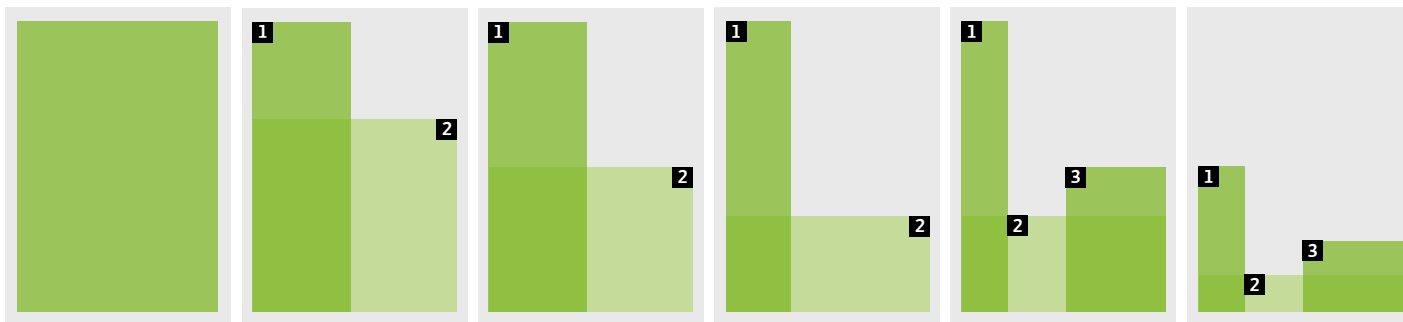

Formatbeispiele und Preise

**1/1 Seite**

190 × 270 mm
mit Anschnitt*
210 × 297 mm

2/3 Seite

1 hoch
125 × 270 mm
mit Anschnitt*
135 × 297 mm

2 quer
190 × 180 mm
mit Anschnitt*
210 × 190 mm

1/2 Seite

1 hoch
92 × 270 mm
mit Anschnitt*
102 × 297 mm

2 quer
190 × 135 mm
mit Anschnitt*
210 × 145 mm

1/3 Seite

1 hoch
60 × 270 mm
mit Anschnitt*
70 × 297 mm

2 quer
190 × 90 mm
mit Anschnitt*
210 × 100 mm

1/4 Seite

1 hoch
45 × 270 mm
mit Anschnitt*
55 × 297 mm

2 quer
190 × 66 mm
mit Anschnitt*
210 × 76 mm

3 eck
92 × 135 mm

1/8 Seite

1 hoch
45 × 135 mm

2 quer
190 × 35 mm

3 eck
92 × 66 mm

4c 4.900,00 €

4c 3.750,00 €

4c 2.830,00 €

4c 2.185,00 €

4c 1.650,00 €

4c 900,00 €

Vorzugsplätze und Sonderformate

Titelseiten-Paket bestehend aus Einsatzbild (210 x 217 mm zzgl. Beschnitt) und 1/2 Seite (210 x 145 mm zzgl. Beschnitt)	4.575,00 €
Adressblatt Anzeige (210 x 145 mm zzgl. Beschnitt)	1.750,00 €
Adressblatt mit Anzeige und personalisiertem Text	1.800,00 €
2., 3., 4. Umschlagseite	5.300,00 €
Junior Page (148 x 210 mm zzgl. Beschnitt)	3.390,00 €
Inhaltsseite (70 x 297 mm zzgl. Beschnitt)	3.390,00 €
Advertorial, 1/1 Seite (210 x 297 mm zzgl. Beschnitt)	5.115,00 €
Advertorial, 1/2 Seite (102 x 297 mm zzgl. Beschnitt)	3.070,00 €
Starkes Stück, Einhefter (400 g/m ² , 210 x 297 mm zzgl. Beschnitt, Vorder- und Rückseite)	8.600,00 €

Millimeter-Preise

Spaltenbreite 45 mm, Preis je mm Höhe	
s/w	3,85 €
2-3c	5,85 €
4c	6,85 €

Zuschläge (auf den Grundpreis)

je Sonderfarbe	655,00 €
Chiffre	15,00 €

Rabatt-Staffelungen

Malstaffel		Mengenstaffel	
3 mal	5 %	1 Seite	5 %
6 mal	10 %	3 Seiten	10 %
12 mal	15 %	6 Seiten	15 %
24 mal	20 %	12 Seiten	20 %

Beilagen

(nicht rabattierbar)

Gewicht bis 25 g	1.725,00 €
Gewicht bis 50 g	2.775,00 €
Weitere Preise auf Anfrage	

Mindestformat: 105 x 148 mm
Maximalformat: 190 x 277 mm

Die Beilagenpreise beziehen sich auf maschinell zu verarbeitende Beilagen. Technische Details, Liefermengen und Preise für Handbeilagen auf Anfrage.

Beihafter

Auf Anfrage

Druckunterlagen

Bitte liefern Sie die Druckunterlagen per E-Mail als druckfähige Feindaten-PDF-Datei! Eventuelle Sonderfarben unbedingt vermerken (Pantone, HKS). Ohne verbindliches Proof übernehmen wir keine Gewährleistung für den Druck von Farbanzeigen.

Druckverfahren/Verarbeitung

Bogenoffset/Klebebindung,
4c nach Euroskala, Cyan = HKS 47,
Magenta = HKS 25, Yellow = HKS 3

Anzeigenplatzierung

Die Platzierung der Anzeigen außerhalb der Vorzugsplätze und Sonderformate erfolgt produktionstechnisch bestmöglich.

Heftformat

DIN A4
210 mm Breite x 297 mm Höhe

Satzspiegel

190 mm Breite x 270 mm Höhe
3 Spalten à 60 mm oder
4 Spalten à 45 mm

*Beschnitt

Beschnittzugabe bei angeschnittenen Formaten **3 mm an allen Seiten**. Anschnittgefährdete Motivelemente sollten jeweils mindestens 5 mm vom beschnittenen Endformat entfernt sein. Im Heftbund, bedingt durch die Klebebindung, mindestens 10 mm.

Druckerei

Beilagen sind mit Bestimmungsvermerk (Titel/Heft-Nr./Liefermenge) frei Haus an unsere Druckerei zu liefern: Bonifatius Druckerei, Karl-Schurz-Str. 26, 33100 Paderborn.

Storno-Bedingungen

Stornos nach dem Buchungsschluss sind nicht möglich. Der Auftrag wird in voller Höhe abgerechnet.

Zahlungsbedingungen

Innerhalb 21 Tagen nach Rechnungsdatum ohne Abzug von Skonto.

Der Rechnungsversand erfolgt ausschließlich automatisiert per E-Mail an die Auftraggeber-Adresse oder an eine im Auftrag genannte E-Mail-Adresse.

Bankverbindungen

Sparkasse Hannover
IBAN DE66 2505 0180 1000 0033 41
BIC SPKHDE2HXXX
Volksbank eG
IBAN DE68 2519 3331 7010 6266 00
BIC GENODEF1PAT

Die jeweils gültige Mehrwertsteuer wird für Inlandsaufträge zusätzlich berechnet.

Für alle Aufträge gelten die Geschäftsbedingungen des Verlags, die Sie unter lu-web.de/marketing einsehen können.

LU-Mail liefert aktuelle Nachrichten für die Lohnunternehmen-Branche und eine Übersicht der aktuellsten Beiträge aus dem Internetportal unter lu-web.de. Kostenlos für zurzeit rund 6.800 Empfänger.

Empfänger:

6.848, LU-Mail 13/21

Datentransfer:

per E-Mail an
media@beckmann-verlag.de

Technische Daten:

Daten als png oder gif,
bis ca. 50 kB

Termine

Ausgabe	Buchungs- und Dateischluss	Erscheinungs-termin
01/22	10.01.2022	14.01.2022
02/22	24.01.2022	28.01.2022
03/22	07.02.2022	11.02.2022
04/22	21.02.2022	25.02.2022
05/22	07.03.2022	11.03.2022
06/22	21.03.2022	25.03.2022
07/22	04.04.2022	08.04.2022
08/22	25.04.2022	29.04.2022
09/22	09.05.2022	13.05.2022
10/22	23.05.2022	25.05.2022
11/22	07.06.2022	10.06.2022
12/22	20.06.2022	24.06.2022
13/22	04.07.2022	08.07.2022
14/22	18.07.2022	22.07.2022
15/22	08.08.2022	12.08.2022
16/22	22.08.2022	26.08.2022
17/22	05.09.2022	09.09.2022
18/22	19.09.2022	23.09.2022
19/22	10.10.2022	14.10.2022
20/22	24.10.2022	28.10.2022
21/22	07.11.2022	11.11.2022
22/22	21.11.2022	25.11.2022
23/22	05.12.2022	09.12.2022
24/22	19.12.2022	23.12.2022

**Formate und Preise**

1 Banner	320 × 240 Pixel	400,00 €
2 PR-Anzeige	320 × 240 Pixel und 400 Zeichen Fließtext (inkl. Leer- und Satzzeichen)	515,00 €
3 Online-Advertorial	in Kombination mit LU-Web.de	1.275,00 €
Pole-Position	Aufschlag (netto)	75,00 €

Das LOHNUNTERNEHMEN-Internetportal finden Sie unter lu-web.de – mit aktuellen Nachrichten, Podcasts und vielem mehr.

**JETZT GIBTS
WAS AUF
DIE
OHREN**



Podcast 950,00 €/Monat

LU-Audio beinhaltet:

- Logo-Platzierung im Internetportal sowie bei Werbemaßnahmen.
- Intro „Dieser Podcast wird präsentiert von [Ihr Name]“
- Outro mit einer Werbebotschaft Ihrer Wahl oder eine Werbeunterbrechung von bis zu 10 Sekunden.

Internetportal

lu-web.de

Durchschnittliche Zugriffe im Monat

Seitenaufrufe:	28.263
Sitzungen:	9.423
Nutzer:	7.255

Durchschnitt der Monate
Januar bis Juni 2021
Quelle: Google Analytics

Technische Daten

Daten als png oder gif.

Bei Mehrfachbelegung der Bannerplätze erscheinen die Banner im Wechsel.



Formate und Preise

1 Super-Banner	728 × 90 Pixel	1.275,00 €
2 Wide Skyscraper	160 × 600 Pixel	1.275,00 €

Preise je Monat und Rubrik, flexible Laufzeiten möglich.

3 Fullsize-Banner	468 × 60 Pixel	665,00 €
4 Skyscraper	120 × 600 Pixel	1.070,00 €

5 Online-Advertorial	Startseite, Laufzeit 1 Monat, in Kombination mit LU-Mail	1.275,00 €
----------------------	-------------------------------------------------------------	------------



[www.facebook.com/
redaktionlohnunternehmen/](https://www.facebook.com/redaktionlohnunternehmen/)



[lohnunternehmen_zeitschrift](https://www.instagram.com/lohnunternehmen_zeitschrift)

Social Media

Facebook

Praxisnähe wird nicht nur in unseren eigenen Kanälen groß geschrieben. Auch auf Facebook sind wir nah dran – mit 15.879 Abonnenten.

Bewegen Sie zusammen mit uns die Community: Mit einem spannenden „branded content“ Post auf unserer Seite können Sie über uns sowohl Lohnunternehmen als auch deren Mitarbeiter erreichen. Je nach Inhalt des branded content Posts gehen Sie vielleicht schon bald mit uns „viral“!

Formate und Preise

Branded Content Post je Profil	875,00 €
--------------------------------	----------

Nur ein branded content Post je Monat auf dem jeweiligen Profil

Instagram

10.800 Abonnenten folgen uns auf Instagram. Ob Stories-, Photo-, Video-, Carousel- oder Collection Ads: Mit LOHNUNTERNEHMEN kommt Ihre Werbung auch bei den zukünftigen Unternehmern an! Sprechen Sie uns einfach auf Ihre Werbung auf unserer Instagram Seite an – wir beraten Sie gerne!



Paket-Angebote

Mit unseren Crossmedia-Paketen erreichen Sie maximale Reichweiten in der Branche!

Zielgruppenkontakte je Schaltung:

3 Pakete: 158.353 Kontakte
6 Pakete: 316.707 Kontakte
12 Pakete: 633.414 Kontakt

Basis S

1/4 Seite hoch, quer oder eck in LOHNUNTERNEHMEN



Fullsize Banner auf LU-Web.de

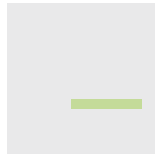

Banner in LU-Mail

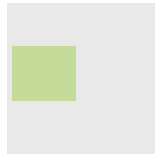
**Frequenz**

3 Pakete	7.500,00 €
6 Pakete	14.300,00 €
12 Pakete	27.000,00 €

Basis M

1/3 Seite hoch oder quer in LOHNUNTERNEHMEN

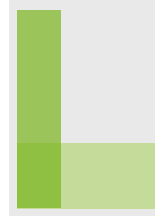

Fullsize Banner auf LU-Web.de

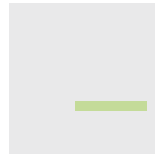

Banner in LU-Mail

**Frequenz**

3 Pakete	9.000,00 €
6 Pakete	17.000,00 €
12 Pakete	32.200,00 €

Basis L

1/2 Seite hoch oder quer in LOHNUNTERNEHMEN



Fullsize Banner auf LU-Web.de

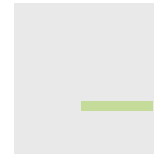

Banner in LU-Mail

**Frequenz**

3 Pakete	10.500,00 €
6 Pakete	19.900,00 €
12 Pakete	37.500,00 €

Basis XL

1/1 Seite in LOHNUNTERNEHMEN



Skyscraper auf LU-Web.de

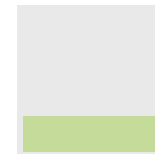

PR-Anzeige in LU-Mail

**Frequenz**

3 Pakete	16.600,00 €
6 Pakete	31.300,00 €
12 Pakete	59.000,00 €



BLU Bundesverband
Lohnunternehmer e.V.



DAS JAHRBUCH

Heftformat:

DIN A5,
148 mm × 210 mm

Satzspiegel:

124 mm × 176 mm,
2 Spalten à 58 mm

Druckverfahren:

Bogenoffset/Klebebindung,
4c nach Euroskala

Die Themen:

- Grußworte vom BLU Präsidenten
- Lohnunternehmen im Profil
- Aus- und Weiterbildung, Fachkraft Agrarservice und Agrarservicemeister
- LU in Europa
- Betriebswirtschaft im Lohnunternehmen
- Arbeits- und Verkehrsrecht
- Verbände stellen sich vor
- Adressen

Herausgeber:



BLU Bundesverband
Lohnunternehmer e.V.

Anzeigenformate und Preise (Farben nach Euroskala, Sonderfarben auf Anfrage)

Format	Breite × Höhe in mm		s/w	2c	3c	4c
	ohne An-schnitt	mit An-schnitt*				
1/1 Seite	124 × 176	148 × 210	2.555,00 €	3.065,00 €	3.550,00 €	4.200,00 €
1/2 Seite	124 × 88 58 × 176	quer hoch 148 × 105 74 × 210	1.305,00 €	1.835,00 €	2.340,00 €	2.855,00 €
1/3 Seite	124 × 58	quer 148 × 70	860,00 €	1.405,00 €	1.940,00 €	2.465,00 €
1/4 Seite	124 × 44 58 × 88	quer hoch 148 × 52	665,00 €	1.190,00 €	1.725,00 €	2.240,00 €
Jahrbuch-Kleinanzeigen	60 × 30					190,00 €

*Bei angeschnittenen Formaten Beschnittzugabe von 5 mm zugeben.

Termine

Erscheinungsdatum Nov. 2022
Buchungsschluss 07. Sept. 2022
Druckunterl.-schluss 14. Sept. 2022

Nachlässe

Frühbucherrabatt
 bis 1. März 2022 5 %
4c-Anzeigen ab 1/4 Seite 15 %

Fachrichtung

Das Jahrbuch der Lohnunternehmer ist das Standardwerk der Branche für ein ganzes Jahr. Es vermittelt Fakten, zeigt Tendenzen und Lösungen auf, für alle Themen, die Lohnunternehmer, ihre Kunden und Geschäftspartner aus Industrie und Handel bewegen. Es ist zudem das wichtigste Lieferantenverzeichnis für Lohnunternehmer.

Auflage

4.000 Exemplare

Verlag

Beckmann Verlag GmbH & Co. KG
 Rudolf-Petzold-Ring 9, 31275 Lehrte
 Telefon: +49 5132 85 91-20
 E-Mail: media@beckmann-verlag.de
 Internet: lu-web.de