

Beckmann Verlag



So funktionieren Lohnunternehmer

Juni 2022 75. Jahrgang
Offizielles Organ der Lohnunternehmer-Berufsorganisation



Liquiditätssteuerung
So bleiben Sie flüssig
Seite 26



Maschinenreinigung
Effizient und gründlich
Seite 42



Umfrage – Mähdrusch
Der standhafte Klassiker 14

Titelmotiv: Anzeige

Mediadaten 2023

Branchenwissen
für Lohnunternehmer,
aktuell und praxisnah

LOHNUNTERNEHMEN
print und online

Preisliste Nr. 61

Kurzcharakteristik

Organ:

Offizielles Organ der Lohnunternehmer-Berufsorganisation

Verleger:

Jan-Klaus Beckmann

Chefredakteur:

Jens Noordhof
Tel. +49 5132 8591-40
E-Mail: redaktion@beckmann-verlag.de

Jahrgang:

76. Jahrgang

Erscheinungsweise:

monatlich

Die Zeitschrift

LOHNUNTERNEHMEN ist die einzige unabhängige Zeitschrift in Deutschland, die sich inhaltlich ausschließlich auf die Themen aller Lohnunternehmer konzentriert. Durch die engen Kontakte zu den Lesern und Verbänden schafft LOHNUNTERNEHMEN einen Themenmix, der auf die vielfältigen Informationsbedürfnisse der Leser abgestimmt ist. Durch diese Beziehungen entsteht eine hervorragende Leser-Marken-Bindung.

Online

Der LOHNUNTERNEHMEN-Newsletter ist das Medium für den gut informierten Lohnunternehmer. Zwei Mal im Monat erhalten unsere Abonnenten brandaktuelle News.

Das LOHNUNTERNEHMEN-Internetportal finden Sie unter lu-web.de, mit aktuellen Informationen aus der Industrie und den Verbänden.

Die Podcasts LU-Audio bieten spannende Informationen für unterwegs. Unsere Social-Media Angebote auf Facebook und Instagram runden unser Informationsangebot ab.

Kompetenz und Lesernähe sind die Stärken unserer Medien rund um den Lohnunternehmer. Das garantiert unseren Inserenten optimale Kontaktchancen bei den wichtigsten Investoren im Agrar-Bereich – bei weitestgehender Zielgruppenabdeckung.

Wer sind überhaupt Lohnunternehmer?

Detaillierte Informationen zur Definition und zur Kaufkraft dieser Zielgruppe haben wir Ihnen auf Seite 4 zur Verfügung gestellt.

Der Verband

Der Bundesverband Lohnunternehmen e.V. (BLU) und seine Landesverbände bilden die Berufs- und Interessenvertretung der deutschen Lohnunternehmer.

LOHNUNTERNEHMEN ist von Anfang an das offizielle Verbandsorgan.

Die Mediadaten zum BLU-Jahrbuch finden Sie online auf lu-web.de/marketing/mediadaten/

Offizielles Organ der Lohnunternehmer-Berufsorganisation



Branchenübersicht

Wer sind Lohnunternehmer?

LOHNUNTERNEHMEN
Preisliste Nr. 61
ab Januar 2023

Beckmann Verlag
GmbH & Co. KG
Rudolf-Petzold-Ring 9
31275 Lehrte

Unsere AGB finden Sie unter
lu-web.de/marketing

In der Branche existieren eine Reihe von Definitionen auf diese Frage. Welcher Aussage soll man glauben? Wir haben die Definitionen für Sie einmal übersichtlich aufgelistet.

Lohnunternehmer sind ...

Wikipedia: „... Unternehmer, die mit einem Unternehmen gewerbliche Dienstleistungen für andere Unternehmen erbringen.“

BLU e.V., produkt+markt: „... mitunter auch Landwirte. Lohnunternehmer, die mehr als 50 % ihres Umsatzes mit Lohndienstleistungen erbringen, werden als „professionelle Lohnunternehmer“ bezeichnet.“

Bundesagentur für Arbeit: „... in den Statistiken erfasst, sobald sie mindestens einen sozialversicherungspflichtig Beschäftigten haben. Sie können aber verschiedenen Wirtschaftsklassen und -unterklassen zugeordnet sein. Je nachdem, wo ihr Arbeitsschwerpunkt liegt.“

Finanzamt: „... Betriebe, die mehr als 30 % ihres Umsatzes oder mehr als 100.000 €/Jahr überbetrieblich erwirtschaften.“

Ein Landtechnik-Hersteller: „... Betriebe, die mindestens eine Maschine unseres Programms überbetrieblich einsetzen.“

Beckmann Verlag: „... Betriebe, die von sich selbst als Lohnunternehmer sprechen oder angeben, neben ihrem Kerngeschäft auch überbetrieblich tätig zu sein.“

Zahlen, Daten, Fakten?

So unterschiedlich wie die verschiedenen Definitionen zu der Zielgruppe Lohnunternehmer sind, sind manchmal auch die Zahlen dazu. Wir haben die Wichtigsten für Sie gesammelt und zusammengestellt*:

Anzahl der Betriebe gesamt	6.000 (+/- 10 %)
Betriebe im Vollerwerb	3.320
Betriebe mit außerlandwirtschaftl. Dienstleistungen	ca. 2.000
Mitarbeiter gesamt	zwischen 29.000 und 44.000
Umsatz gesamt	2,81 Mrd. €
Investitionsvolumen/Jahr	585 Mio. €
Kunden in Landwirtschaft	300.000

* (Quellen: BLU e.V., Bundesagentur für Arbeit, BMELV, Franz et.al.)

Der Beckmann Verlag kennt ca. 70 % aller Lohnunternehmer. Den Großteil davon meist sogar persönlich – zumindest wissen wir ganz genau, wer welche Dienstleistungen anbietet. Regelmäßig befragen wir die Unternehmer persönlich im Rahmen unseres LU-Trend-Reportes zu einem aktuellen Thema.

Auflage, Umfanganalyse, Aufschlüsselung nach Branchen und PLZ

LOHNUNTERNEHMEN
Preisliste Nr. 61
ab Januar 2023

Leserservice:

Marie Sophie Appelbaum
(Leitung)
Tel. + 49 51 32 85 91-50
E-Mail:
vertrieb@beckmann-verlag.de

Mediaberatung:

Jens Plumhoff (Leitung)
Tel. + 49 51 32 85 91-21
Uwe Wolfersdorf
Tel. + 49 51 32 85 91-24
Viktoria Neitzel (Kunden mit
Sitz außerhalb Deutschlands)
Tel.: +49 51 32 85 91-76

E-Mail:
media@beckmann-verlag.de

Beckmann Verlag
GmbH & Co. KG
Rudolf-Petzold-Ring 9
31275 Lehrte

Unsere AGB finden Sie unter
lu-web.de/marketing

Auflage:	
2. Quartal 2022	Exemplare
Druckauflage	5.700
Verbreitete Auflage	5.297
Verkauf	3.082
davon Abonnenten	2.639
davon sonstig. Verkauf	443
Freistücke	2.215

(Kostenloses Abo zur Aus- und Weiterbildung „Fachkraft-Agrar-Service“ bzw. „Agrar-Service-Meister“.)

Durchschnittliche, geographische Verbreitung nach PLZ-Gebieten in 2021		
0	149	3%
1	232	5%
2	1.116	21%
3	736	14%
4	736	16%
5	807	8%
6	185	3%
7	241	5%
8	445	8%
9	409	8%
Inland	4.728	91%
Ausland	461	9%
TvA (Jahres- durchschnitt)	5.189	100%

Umfanganalyse	
(12 Ausgaben 2021)	
Umfang	832 Seiten = 100%
Anzeigen	216 Seiten = 25%
Redaktion	616 Seiten = 75%



Spannend wurde es für uns auf der DeLuTa 2018 in Bremen, denn dort haben wir die Lohnunternehmer zur Fachzeitschrift LOHNUNTERNEHMEN, zu Lesegewohnheiten, zur Weitergabe des Magazins und zum allgemeinen Eindruck befragt.

Angaben zur Methodik:

Befragungszeitraum: 03. und 04. Dezember 2018
Befragungsort: Bremen, Messehalle 4
Datenerfassung und Auswertung: Direkteingabe der Daten per Tablet sowie Auswertung durch die Marktforschungs-Software www.questionpro.de
Stichprobe: zufällig vorbeikommende und antwortbereite Besucher
Gesamtzahl der befragten Personen: 152
berücksichtigte Antworten für diese Auswertung (= Filter): 121 „Geschäftsführer“ oder „leitende Angestellte“

Ergebnisse der Leserbefragung auf der DeLuTa 2018

Wir haben gefragt: Wie viele Mitarbeiter haben die Lohnunternehmer?



Im Mittel haben die Lohnbetriebe 10,9 Mitarbeiter und 14 Saisonkräfte.

Wir haben gefragt: Geben Sie die Zeitschrift an Ihre Mitarbeiter weiter?



Im Schnitt wird eine Ausgabe von **LOHNUNTERNEHMEN** von 3,27 Menschen gelesen.

Ergebnisse der Leserbefragung auf der DeLuTa 2018

Wir haben gefragt: Was ist Ihre Funktion im Betrieb?

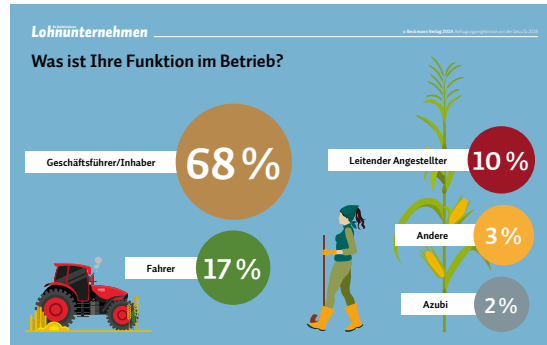

95% der Leser von **LOHNUNTERNEHMEN** sind die Entscheider in den Unternehmen!

Wir haben gefragt: Wie zufrieden sind Sie mit der Informationsmenge und der Informationstiefe zu den einzelnen Bereichen?



Unsere Leser fühlen sich bestens informiert durch die Zeitschrift **LOHNUNTERNEHMEN!**

Fazit:

Gute Noten für LOHNUNTERNEHMEN: Über 91% der Befragten schätzen die hohe fachliche Kompetenz. Die Gesamtnote aus allen Fragen und Beurteilungen beträgt 2,12.

Ausgabe	Buchungsschluss	Druckunterlagenschluss	Erscheinungstermin	Geplante Schwerpunktthemen		Messen
01/23	30.11.2022	14.12.2022	06.01.2023	<ul style="list-style-type: none"> - Bodenbearbeitung - Grünfutter/Silage - Gülle 	<ul style="list-style-type: none"> - Kommunale Dienstleistungen - Pflanzenbau/-schutz - Sätechnik 	
02/23	11.01.2023	18.01.2023	03.02.2023	<ul style="list-style-type: none"> - Grünfutter/Silage - Gülle 	<ul style="list-style-type: none"> - Pflanzenbau/-schutz - Werkstatt, Komponenten, Schmierstoffe 	
03/23	08.02.2023	15.02.2023	03.03.2023	<ul style="list-style-type: none"> - Bodenbearbeitung - Forst - Gülle 	<ul style="list-style-type: none"> - Pflanzenbau/-schutz - Sätechnik 	ForstLive, 31.03.–02.04.2023
04/23	15.03.2023	22.03.2023	06.04.2023	<ul style="list-style-type: none"> - Bodenbearbeitung - Erdbewegung/Tiefbau - Grünfutter/Silage 	<ul style="list-style-type: none"> - Gülle - Pflanzenbau/-schutz 	Tiefbau Live, 27.–29.04.2023
05/23	12.04.2023	19.04.2023	05.05.2023	<ul style="list-style-type: none"> - Forst - Grünfutter/Silage - Gülle 	<ul style="list-style-type: none"> - Pflanzenbau/-schutz - Reifen, Raupen, Fahrwerke 	Ligna, 15.–19.05.2023
06/23	15.05.2023	17.05.2023	02.06.2023	<ul style="list-style-type: none"> - Bodenbearbeitung - Kommunale Dienstleistungen - Rad-/Teleskoplader 	<ul style="list-style-type: none"> - Pflanzenbau/-schutz - Werkstatt, Komponenten, Schmierstoffe 	Demopark, 18.–20.06.2023
07/23	14.06.2023	21.06.2023	07.07.2023	<ul style="list-style-type: none"> - Erntetechnik - Festmist/Kompost - Grünfutter/Silage 	<ul style="list-style-type: none"> - Mais/Ernte/Silage - Pflanzenbau/-schutz 	
08/23	12.07.2023	19.07.2023	04.08.2023	<ul style="list-style-type: none"> - Agrologistik - Bodenbearbeitung - Erntetechnik 	<ul style="list-style-type: none"> - Pflanzenbau/-schutz - Reifen, Raupen, Fahrwerke 	
09/23	09.08.2023	16.08.2023	01.09.2023	<ul style="list-style-type: none"> - Erdbewegung/Tiefbau - Forst - Kommunale Dienstleistungen 	<ul style="list-style-type: none"> - Mais/Ernte/Silage - Pflanzenbau/-schutz 	NUFAM, 21.–24.09.2023

Ausgabe	Buchungs- schluss	Druckunter- lagenschluss	Erscheinungs- termin	Geplante Schwerpunktthemen		Messen
10/23	13.09.2023	20.09.2023	06.10.2023	<ul style="list-style-type: none"> - Agritechnica - Bodenbearbeitung - Festmist/Kompost 	<ul style="list-style-type: none"> - Pflanzenbau/-schutz - Werstatt, Komponenten, Schmierstoffe 	
11/23	11.10.2023	18.10.2023	03.11.2023	<ul style="list-style-type: none"> - Agritechnica - Gülle - Pflanzenbau/-schutz 	<ul style="list-style-type: none"> - Reifen, Raupen, Fahrwerke - Rodetechnik 	Agritechnica, 12.–18.11.2023
12/23	08.11.2023	15.11.2023	01.12.2023	<ul style="list-style-type: none"> - Agrologistik - Forst - Gülle 	<ul style="list-style-type: none"> - Kommunale Dienstleistungen - Pflanzenbau/-schutz 	
01/24	06.12.2023	13.12.2023	05.01.2024	<ul style="list-style-type: none"> - Mais/Ernte/Silage 	<ul style="list-style-type: none"> - Pflanzenbau/-schutz 	

Den jeweils aktuellen Themenplan finden Sie unter:
www.lu-web.de/marketing/themenplan

Oder registrieren Sie sich hier, um den Themenplan
brandaktuell per E-Mail zu erhalten:
lu-web.de/marketing/themenplan/newsletter



Formatbeispiele und Preise

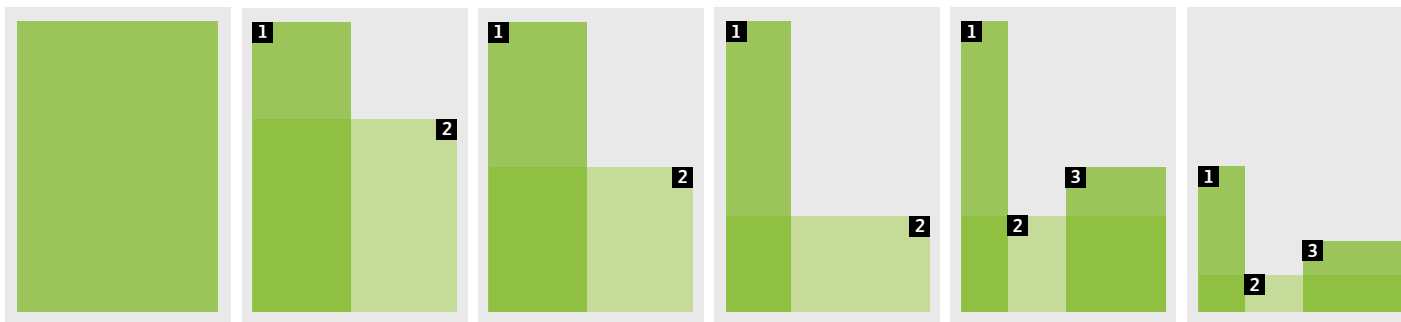

a Buchung bis 28.02.2023 **b** Buchung ab 01.03.2023

1/1 Seite, 4c	2/3 Seite, 4c	1/2 Seite, 4c	1/3 Seite, 4c	1/4 Seite, 4c	1/8 Seite, 4c
a 5.050,00 €	a 3.865,00 €	a 2.915,00 €	a 2.250,00 €	a 1.700,00 €	a 925,00 €
b 5.200,00 €	b 3.980,00 €	b 3.000,00 €	b 2.320,00 €	b 1.750,00 €	b 955,00 €

190 × 270 mm
mit Anschnitt*
210 × 297 mm

1 hoch
125 × 270 mm
mit Anschnitt*
135 × 297 mm

2 quer
190 × 180 mm
mit Anschnitt*
210 × 190 mm

1 hoch
92 × 270 mm
mit Anschnitt*
102 × 297 mm

2 quer
190 × 135 mm
mit Anschnitt*
210 × 145 mm

1 hoch
60 × 270 mm
mit Anschnitt*
70 × 297 mm

2 quer
190 × 90 mm
mit Anschnitt*
210 × 100 mm

1 hoch
45 × 270 mm
mit Anschnitt*
55 × 297 mm

2 quer
190 × 66 mm
mit Anschnitt*
210 × 76 mm

3 eck
92 × 135 mm

1 hoch
45 × 135 mm

2 quer
190 × 35 mm

3 eck
92 × 66 mm

Vorzugsplätze und Sonderformate

Titelseiten-Paket bestehend aus Einsatzbild (210 x 217 mm zzgl. Beschnitt) und 1/2 Seite (210 x 145 mm zzgl. Beschnitt)	a 4.710,00 €	b 4.850,00 €
Adressblatt mit Anzeige und personalisiertem Text	a 1.855,00 €	b 1.910,00 €
2., 3., 4. Umschlagseite	a 5.460,00 €	b 5.625,00 €
Junior Page (148 x 210 mm zzgl. Beschnitt)	a 3.500,00 €	b 3.605,00 €
Inhaltsseite (70 x 297 mm zzgl. Beschnitt)	a 3.500,00 €	b 3.605,00 €
Advertorial, 1/1 Seite (210 x 297 mm zzgl. Beschnitt)	a 5.270,00 €	b 5.430,00 €
Advertorial, 1/2 Seite (102 x 297 mm zzgl. Beschnitt)	a 3.170,00 €	b 3.265,00 €
Starkes Stück, Einhefter (400 g/m ² , 210 x 297 mm zzgl. Beschnitt, Vorder- und Rückseite)	a 8.860,00 €	b 9.125,00 €

a Buchung bis **28.02.2023** **b** Buchung ab **01.03.2023**

Millimeter-Preise

Spaltenbreite 45 mm, Preis je mm Höhe		
s/w	a 3,97 €	b 4,10 €
2–3c	a 6,07 €	b 6,25 €
4c	a 7,07 €	b 7,30 €

Zuschläge (auf den Grundpreis)

je Sonderfarbe	655,00 €
Chiffre	15,00 €

Rabatt-Staffelungen

Malstaffel		Mengenstaffel	
3 mal	5 %	1 Seite	5 %
6 mal	10 %	3 Seiten	10 %
12 mal	15 %	6 Seiten	15 %
24 mal	20 %	12 Seiten	20 %

Beilagen

(nicht rabattierbar)

Gewicht bis 25 g	1.830,00 €
Gewicht bis 50 g	2.945,00 €
Weitere Preise auf Anfrage	

Die Beilagenpreise beziehen sich auf maschinell zu verarbeitende Beilagen. Technische Details, Liefermengen und Preise für Handbeilagen auf Anfrage.

Beihefter

Auf Anfrage

Anzeigenplatzierung

Die Platzierung der Anzeigen außerhalb der Vorzugsplätze und Sonderformate erfolgt produktionstechnisch bestmöglich.

Heftformat

DIN A4, 210 mm Breite x 297 mm Höhe

Satzspiegel

190 mm Breite x 270 mm Höhe
3 Spalten à 60 mm oder
4 Spalten à 45 mm

***Beschnitt**

Beschnittzugabe bei angeschnittenen Formaten **3 mm an allen Seiten**. Anschnittgefährdete Motivelemente sollten jeweils mindestens 5 mm vom beschnittenen Endformat entfernt sein. Im Heftbund, bedingt durch die Klebebindung, mindestens 10 mm.

Druckunterlagen

Bitte liefern Sie die Druckunterlagen per EMail als druckfähige Feindaten-PDF-Datei. Ohne verbindliches Proof übernehmen wir keine Gewährleistung für den Druck von Farbanzeigen. Gerne gestalten wir Ihre Anzeige. Preis auf Anfrage. Für die rechtzeitige Anlieferung der Druckunterlagen ist der Absender verantwortlich. Sollte aufgrund nicht beachteter Vorgaben oder aus sonstigen Gründen ein Erscheinen der Anzeige nicht möglich sein, übernimmt der Verlag keine Haftung.

Druckverfahren/Verarbeitung

Bogenoffset/Klebebindung,
4c nach Euroskala

Druckerei

Beilagen sind mit Bestimmungsvermerk (Titel/Heft-Nr./Liefermenge) frei Haus an unsere Druckerei zu liefern: Bonifatius Druckerei, Karl-Schurz-Str. 26, 33100 Paderborn.

Storno-Bedingungen

Stornos nach dem Buchungsschluss sind nicht möglich. Der Auftrag wird in voller Höhe abgerechnet.

Zahlungsbedingungen

Innerhalb 21 Tagen nach Rechnungsdatum ohne Abzug von Skonto.
Der Rechnungsversand erfolgt ausschließlich automatisiert per E-Mail an die Auftraggeber-Adresse oder an eine im Auftrag genannte E-Mail-Adresse.

Bankverbindungen**Sparkasse Hannover**

IBAN DE66 2505 0180 1000 0033 41

BIC SPKHDE2HXXX

Volksbank eG

IBAN DE68 2519 3331 7010 6266 00

BIC GENODEF1PAT

Die jeweils gültige Mehrwertsteuer wird für Inlandsaufträge zusätzlich berechnet.

Für alle Aufträge gelten die Geschäftsbedingungen des Verlags, die Sie unter lu-web.de/marketing einsehen können.

LU-Mail liefert aktuelle Nachrichten für die Lohnunternehmen-Branche. Kostenlos für zurzeit rund 6.800 Empfänger.

Empfänger:

6.836, LU-Mail 13/22

Datentransfer:

per E-Mail an
media@beckmann-verlag.de

Technische Daten:

Daten als jpg, png oder gif.

Gern gestalten wir Ihre Newsletter-Werbung. Preise auf Anfrage.

Termine

Ausgabe	Buchungs- und Dateischluss	Erscheinungs-termin
01/23	09.01.2023	13.01.2023
02/23	23.01.2023	27.01.2023
03/23	06.02.2023	10.02.2023
04/23	20.02.2023	24.02.2023
05/23	06.03.2023	10.03.2023
06/23	20.03.2023	24.03.2023
07/23	11.04.2023	14.04.2023
08/23	24.04.2023	28.04.2023
09/23	08.05.2023	12.05.2023
10/23	22.05.2023	26.05.2023
11/23	05.06.2023	07.06.2023
12/23	26.06.2023	30.06.2023
13/23	10.07.2023	14.07.2023
14/23	24.07.2023	28.07.2023
15/23	07.08.2023	11.08.2023
16/23	21.08.2023	25.08.2023
17/23	04.09.2023	08.09.2023
18/23	18.09.2023	22.09.2023
19/23	09.10.2023	13.10.2023
20/23	23.10.2023	27.10.2023
21/23	06.11.2023	10.11.2023
22/23	20.11.2023	24.11.2023
23/23	04.12.2023	08.12.2023
24/23	18.12.2023	22.12.2023

**Formate und Preise**

1 Banner	320 x 240 Pixel	a	415,00 €
		b	425,00 €
2 PR-Anzeige	Banner + 400 Zeichen Text (inkl. Satz- und Leerzeichen): – Bis zu 30 Zeichen Überschrift. – Bis zu 370 Zeichen Text	a	530,00 €
		b	545,00 €
3 Online-Advertorial	in Kombination mit LU-Web.de	a	1.315,00 €
		b	1.355,00 €
	Pole-Position	Aufschlag (netto)	75,00 €

a Buchung bis 28.02.2023 **b** Buchung ab 01.03.2023

Das LOHNUNTERNEHMEN-Internetportal finden Sie unter lu-web.de – mit aktuellen Nachrichten, Podcasts und vielem mehr.

**JETZT GIBTS
WAS AUF
DIE
OHREN**



Podcast 985,00 €/Monat

LU-Audio beinhaltet:

- Logo-Platzierung im Internetportal sowie bei Werbemaßnahmen.
- Intro „Dieser Podcast wird präsentiert von [Ihr Name]“
- Outro mit einer Werbebotschaft Ihrer Wahl oder eine Werbeunterbrechung von bis zu 10 Sekunden.

Internetportal

lu-web.de

Durchschnittliche Zugriffe im Monat

Seitenaufrufe: 22.579
Sitzungen: 9.131
Nutzer: 6.907

Durchschnitt der Monate
Januar bis Juni 2022
Quelle: Google Analytics

Technische Daten

Daten als jpg, png oder gif.

Bei Mehrfachbelegung der Bannerplätze erscheinen die Banner im Wechsel.

Gerne gestalten wir Ihre Newsletter-Werbung.
Preis auf Anfrage.

Formate und Preise

1 Super-Banner

728 × 90 Pixel **a** 1.315,00 € **b** 1.355,00 €

2 Wide Skyscraper

160 × 600 Pixel **a** 1.315,00 € **b** 1.355,00 €

3 Fullsize-Banner

468 × 60 Pixel **a** 685,00 € **b** 705,00 €

4 Skyscraper

120 × 600 Pixel **a** 1.100,00 € **b** 1.135,00 €

5 Online-Advertorial

Startseite, Laufzeit **a** 1.315,00 € **b** 1.355,00 €
1 Monat, in Kombination mit LU-Mail

a Buchung bis 28.02.2023 **b** Buchung ab 01.03.2023

Preise je Monat und Rubrik, flexible Laufzeiten möglich.



Social Media

[www.facebook.com/
redaktionlohnunternehmen/](https://www.facebook.com/redaktionlohnunternehmen/)

Facebook

Praxisnähe wird nicht nur in unseren eigenen Kanälen groß geschrieben. Auch auf Facebook sind wir nah dran – mit 16.070 Abonnenten.

Bewegen Sie zusammen mit uns die Community: Mit einem spannenden „branded content“ Post auf unserer Seite können Sie über uns sowohl Lohnunternehmer als auch deren Mitarbeiter erreichen. Je nach Inhalt des branded content Posts gehen Sie vielleicht schon bald mit uns „viral“!

Formate und Preise

auf Anfrage



[lohnunternehmen_zeitschrift](https://www.instagram.com/lohnunternehmen_zeitschrift)

Instagram

11.600 Abonnenten folgen uns auf Instagram. Ob Stories-, Photo-, Video-, Carousel- oder Collection Ads: Mit LOHNUNTERNEHMEN kommt Ihre Werbung auch bei den zukünftigen Unternehmern an! Sprechen Sie uns zu Ihren Werbemöglichkeiten auf unserem Instagram Kanal an – wir beraten Sie gern!



Paket-Angebote

Mit unseren Crossmedia-Paketen erreichen Sie maximale Reichweiten in der Branche!

Zielgruppenkontakte je Schaltung:

3 Pakete: 140.210 Kontakte
6 Pakete: 280.420 Kontakte
12 Pakete: 560.840 Kontakte

Basis S

1/4 Seite hoch, quer oder eck in LOHNUNTERNEHMEN

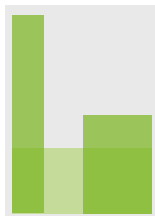

Fullsize Banner auf LU-Web.de

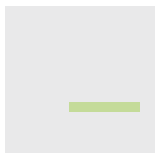

Banner in LU-Mail

**Frequenz**

3 Pakete	7.700,00 €
6 Pakete	14.700,00 €
12 Pakete	27.500,00 €

Basis M

1/3 Seite hoch oder quer in LOHNUNTERNEHMEN

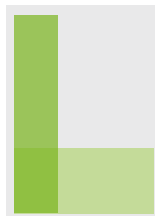

Fullsize Banner auf LU-Web.de

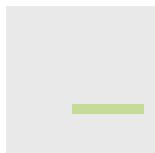

Banner in LU-Mail

**Frequenz**

3 Pakete	9.300,00 €
6 Pakete	17.500,00 €
12 Pakete	33.000,00 €

Basis L

1/2 Seite hoch oder quer in LOHNUNTERNEHMEN



Fullsize Banner auf LU-Web.de

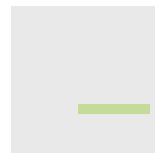

Banner in LU-Mail

**Frequenz**

3 Pakete	10.800,00 €
6 Pakete	20.500,00 €
12 Pakete	38.500,00 €

Basis XL

1/1 Seite in LOHNUNTERNEHMEN

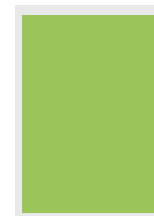

Skyscraper auf LU-Web.de

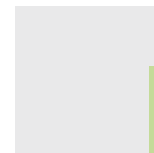

PR-Anzeige in LU-Mail

**Frequenz**

3 Pakete	17.100,00 €
6 Pakete	32.300,00 €
12 Pakete	60.000,00 €

Wir unterstützen Sie mit den unterschiedlichsten Kommunikationslösungen, damit Ihr Produkt bei Ihren Kunden noch besser wahrgenommen wird.

Sprechen Sie uns an: Ihre Kommunikation ist bei uns in guten Händen!

Sonderprodukte

Kundenmagazin

Egal, ob Sie ein eigenes Kundenmagazin wünschen oder ein vorhandenes Magazin verändern – sprechen Sie uns an.



Professionelle Umfrage

Sie möchten wissen, was Ihre Kunden denken? Kein Problem: Wir führen Ihre professionelle Umfrage durch!



Sonderdruck

Eine Veröffentlichung in LOHNUNTERNEHMEN hat Ihnen so gut gefallen, dass Sie diesen Beitrag für Ihre Image- oder Verkaufsförderung nutzen? Mit einem Sonderdruck (print und/oder digital) ist das ein Kinderspiel!



LU-Spezial

Sie rücken ein Produkt besonders in den Fokus? Lassen Sie uns doch ein LU-Spezial erstellen: Ein Heft mit exklusiven Inhalten von/über Ihr Unternehmen und/oder Ihr Produkt!

